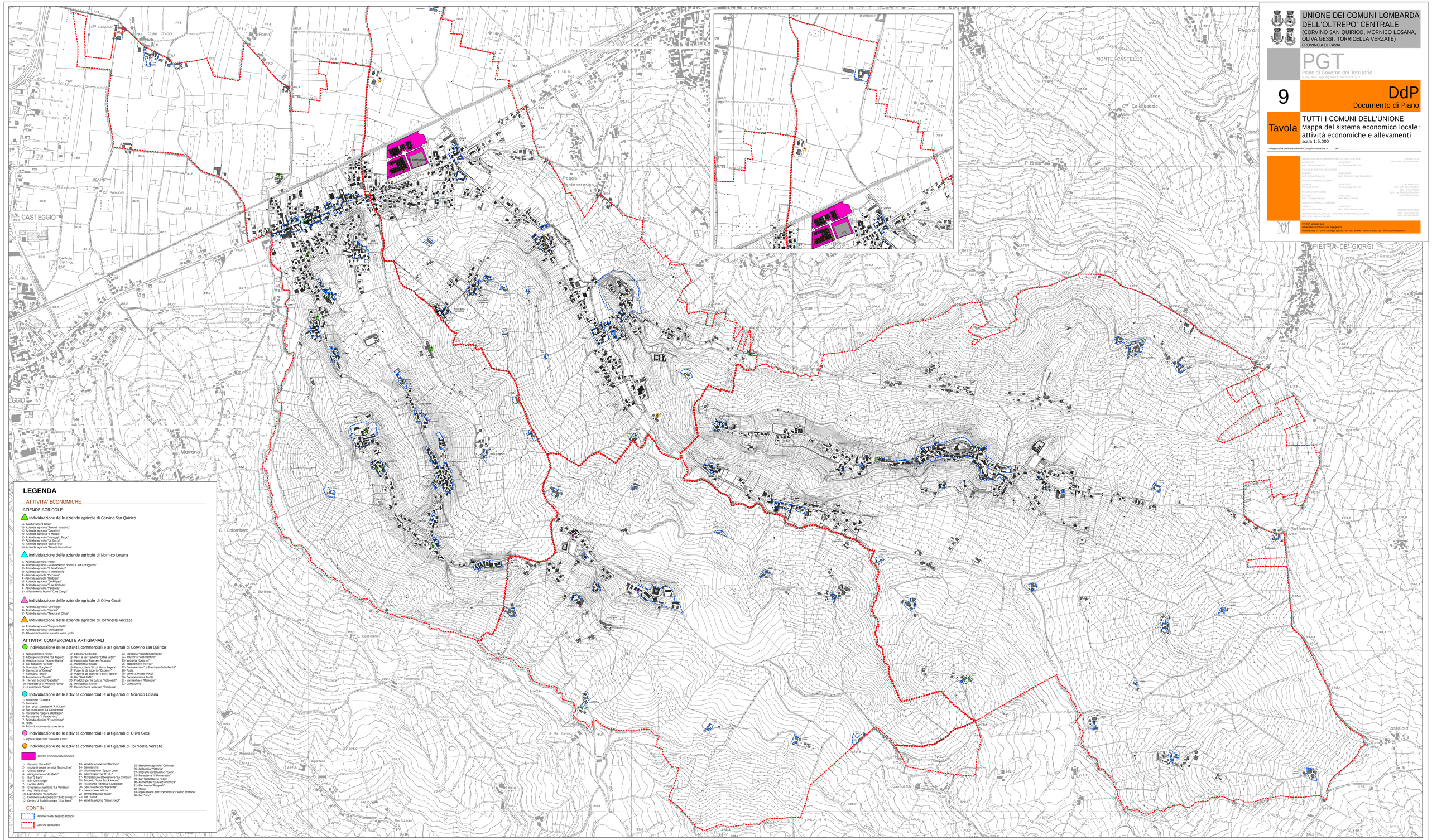

LEGENDA

ATTIVITA' ECONOMICHE

AZIENDE AGRICOLE

Individuazione delle aziende agricole di Corvino San Quirico

A- Agriturismo "I Gaias"
B- Azienda agricola "Arnoldi Natalino"
C- Azienda agricola "Casalino"
D- Azienda agricola "Il Poggio"
E- Azienda agricola "Managgio Pippo"
F- Azienda agricola "La Gaitta"
G- Azienda agricola "Janka Rita"
H- Azienda agricola "Tenuta Mazzolino"

Individuazione delle aziende agricole di Mornico Losana

A- Azienda agricola "Rosa"
B- Azienda agricola - Allevamento bovini "C.na Coraggioso"
C- Azienda agricola "Il Feudo Nico"
D- Azienda agricola "Il Monticello"
E- Azienda agricola "Rocinero"
F- Azienda agricola "Ghiotto"
G- Azienda agricola "De Filippi"
H- Azienda agricola "C.na Grocco"
I- Azienda agricola "Perdusa"
L- Allevamento bovini "C.na Zanga"

Individuazione delle aziende agricole di Oliva Gessi

A- Azienda agricola "De Filippi"
B- Azienda agricola "Ferrari"
C- Azienda agricola "Tenuta di Oliva"

Individuazione delle aziende agricole di Torricella Verzate

A- Azienda agricola "Borgata Valle"
B- Azienda agricola "Monsupello"
C- Allevamento asini, cavalli, oche, galli

ATTIVITA' COMMERCIALI E ARTIGIANALI

Individuazione delle attività commerciali e artigianali di Corvino San Quirico

1- Abbigliamento "Dina"
2- Albergo ristorante "da Angela"
3- Bar pizzeria "Antica Osteria Malina"
4- Bar tabacchi "Cristal"
5- Grondaie "Borghetti"
6- Carrozzeria "Omega"
7- Farmacia "Bruni"
8- Ferramenta "Sandri"
9- Servizi tecnici "Gabetta"
10- Lavanderia "Lavamatic Forno"
11- Lavanderia "Jacqueline"
12- Edicola "L'edicola"
13- Vetri e serramenti "Oltre Verde"
14- Pizzeria "Il Focaccia" Focaccia"
15- Panetteria "Bragg"
16- Parrucchiera "Rizzi Maria Angela"
17- Pizzeria da asporto "Da Jerry"
18- Pizzeria da asporto "I Sotto Ignesi"
19- Bar "Red Café"
20- Prodotti per la pulizia "Rotowash"
21- Pellicolatura "Ferro"
22- Parrucchiere solarium "Joleuna"
23- Estetista "Soleteticamente"
24- Trattoria "Ristorantino"
25- Gelateria "Cademan"
26- Tappezzeria "Ferrari"
27- Gastronomia "La Boutique delle Bontà"
28- Pesta
29- Vendita frutta "Pocci"
30- Commerciante frutta
31- Immobiliare "Marinoni"
32- Carrozzeria

Individuazione delle attività commerciali e artigianali di Mornico Losana

1- Autolinee "Granata"
2- Farmacia
3- Bar prod. ciambelle "Il Gli Calvi"
4- Bar ristorante "La Canitrecta"
5- Ristorante "Sapore d'Oltrepo"
6- Ristorante "Il Feudo Nico"
7- Azienda chimica "Fitochimica"
8- Pesta
9- Attività movimentazione terra

Individuazione delle attività commerciali e artigianali di Oliva Gessi

1- Riparazione cicli "Casa del Ciclo"

Individuazione delle attività commerciali e artigianali di Torricella Verzate

Centro commerciale Romera

1- Pizzeria "Più e Più"
2- Impianti solari termici "Ecotechno"
3- Ottica "Solevi"
4- Abbigliamento "Ai Moda"
5- Bar "Ciao"
6- Bar "Dark Angel"
7- Locale sfitto
8- Griglieria Argentina "La Ventana"
9- Pub "Pelle d'oca"
10- Lubrificanti "Neovulube"
11- Commercio Autoveicoli "Auto Silvestri"
12- Centro di Riabilitazione "Star Bene"
13- Vendita cosmetici "Marlon"
14- Carrozzeria
15- Illuminazione "Spazio Luce"
16- Centro sportivo "Il T.L."
17- Ristorante albergheria "La Cimbali"
18- Emporio "Sola Stock House"
19- Ristorante Pizzeria "LoZodiaco"
20- Centro estetico "Nyoriflor"
21- Lavorazione velcro
22- Termoidraulica "Baldi"
23- Bar "Stella"
24- Vendita piccine "Beautycoon"
25- Macchine agricole "Officine"
26- Gelateria "Vittoria"
27- Impianti idrosiemici "Gelli"
28- Panetteria "Il Fornaretto"
29- Bar Tabacchieria "Iron"
30- Alimentari "La Gastronomica"
31- Centro Auto "Pasquali"
32- Pesta
33- Riparazione elettrodomestici "Rizzo Stefano"
36- Bar "Lino"

CONFINI

Perimetro del tessuto storico

Confine comunale

UNIONE DEI COMUNI LOMBARDA DELL'OLTREPO' CENTRALE

(CORVINO SAN QUIRICO, MORNICO LOSANA, OLIVA GESSI, TORRICELLA VERZATE)

PROVINCIA DI PAVIA

PGT

Piano di Governo del Territorio

(ai sensi della legge regionale 11 marzo 2005, n.12)

9

DdP

Documento di Piano

Tavola

TUTTI I COMUNI DELL'UNIONE

Mappa del sistema economico locale: attività economiche e allevamenti

scala 1:5.000

allegato alla deliberazione di Consiglio Comunale n. ..... del .....

UNIONE DEI COMUNI LOMBARDA DELL'OLTREPO' CENTRALE
SEGRETARIO
dott. Giancarlo Gaviraghi
CORVINO SAN QUIRICO
SINDACO
prof. Giancarlo Gaviraghi
SEGRETARIO
dott. Umberto Franco Marcantonio
MORNICO LOSANA
SINDACO
dott.ssa Laura Ferrari
SEGRETARIO
dott. Giuseppe De Luca
OLIVA GESSI
SINDACO
dott. Giuseppe Rocagno
SEGRETARIO
dott. Elena Versino
TORRICELLA VERZATE
SINDACO
dott. Giuseppe Minoglia
SEGRETARIO
dott.ssa Teresa Lavina
RESPONSABILE DEL SERVIZIO TERRITORIO E AMBIENTE DELL'UNIONE
arch. Massimo Mariotti

PROGETTISTA
dott. arch. Maria Malacarne

COLLABORATORI
dott. arch. Sara Malacarne
dott. ing. Cristina Nasalli
dott. ing. Mario Alberto Rizzo
geom. Mauro Scalia

STUDI NATURALISTICI
dott. Gianpietro Giusto
dott. Massimo Magrelli

STUDIO MOSCOLANI
architettura ambiente paesaggio
via della piave 14 - 27045 casteggio (pavia) tel. 0383 806806 - telefax 0383 82423 - www.studiomoscolani.it